Инструкцию по обновлению baseband в радиостанциях

Anytone D878UV и D878UV Plus

1. Прежде всего, радиостанция должна быть в «активированном режиме» (т.е. при включении она должна загрузиться до состояния нормального использования, а не выходить на режим начальной настройки времени, даты и проч.)
2. Выключаем р/мтанцию. Нажимаем и держим одновременно кнопку «#» и «**синюю**» («оранжевую») кнопку сверху станции, держим до момента появления на экране надписи “**WARNING This is Boot Mode for Sct!!!**”
3. Подключаем USB кабель к р/станции и компьютеру
4. Запускаем и устанавливаем программу

SetupSCT_PORT.msi

5. После установки запускаем программу **SCT_PORT Host Controler**

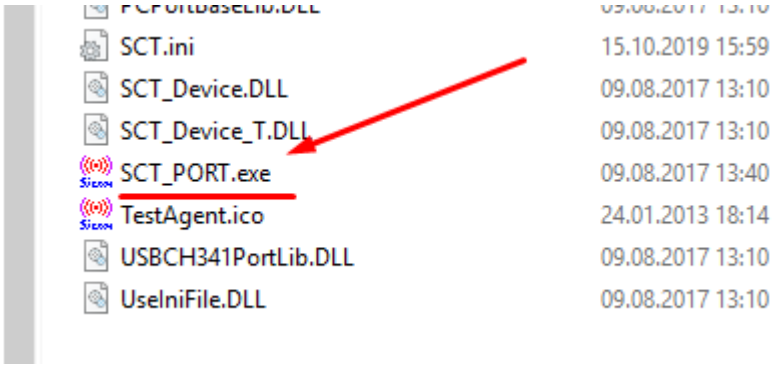

6. После запуска на экране видим

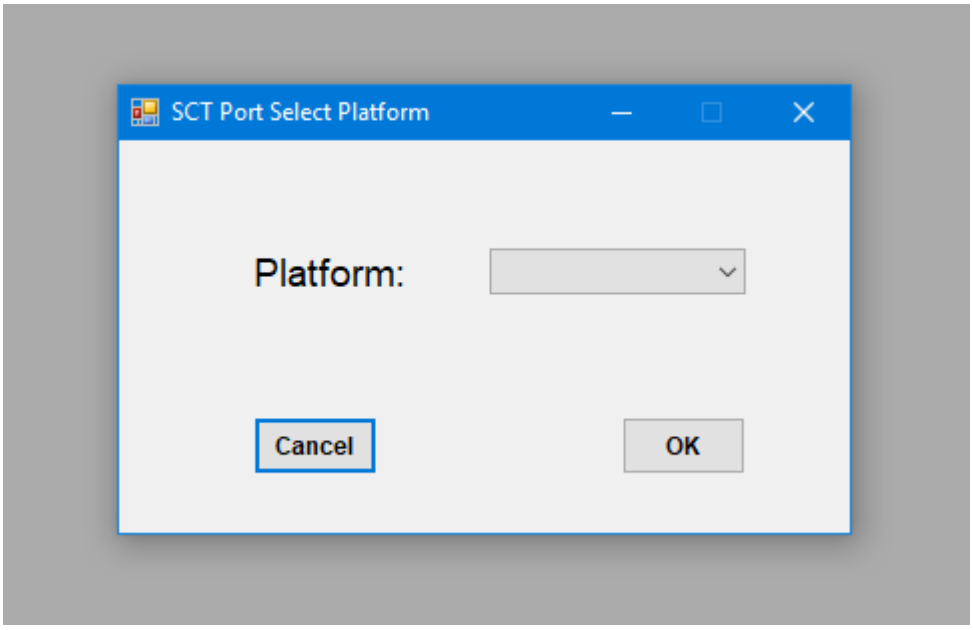

7. Выбираем платформу **SCT3258** и жмем **OK**

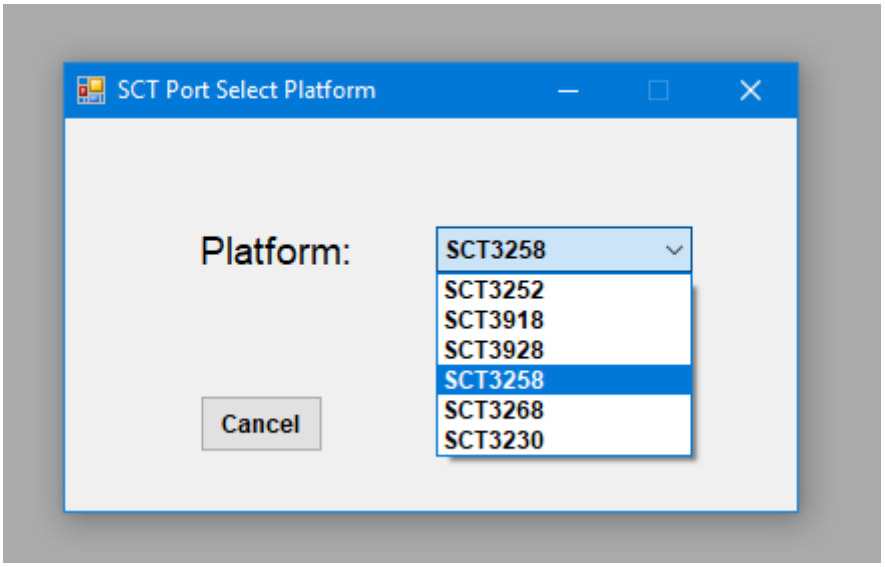

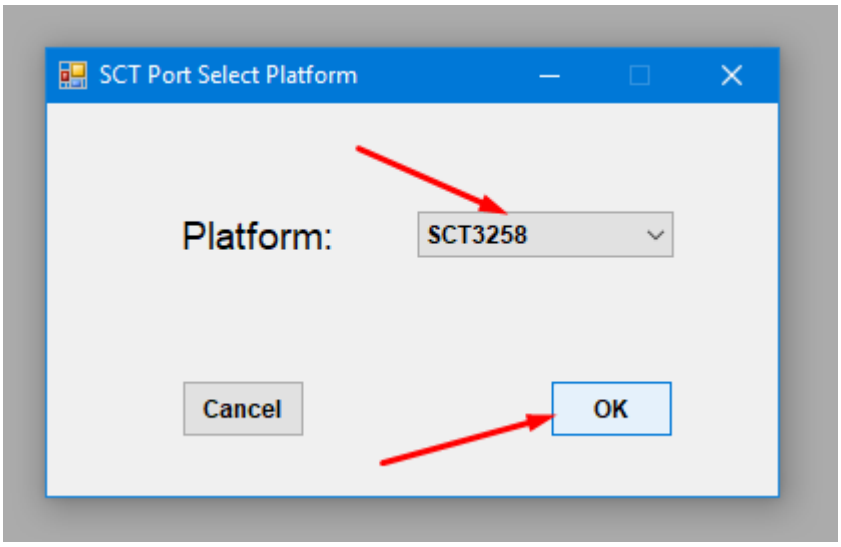

8. Заходим в меню TOOLS – CONFIG

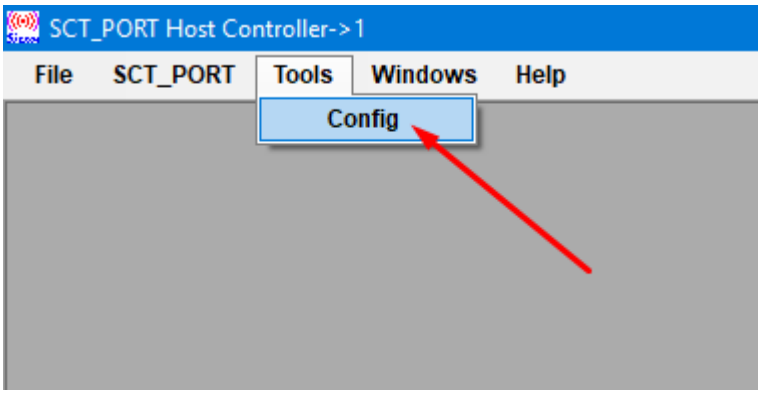

Последовательно устанавливаем тип порта – COM , номер COM порта, на котором определилась р/станция, скорость **9600** и жмем **OK**

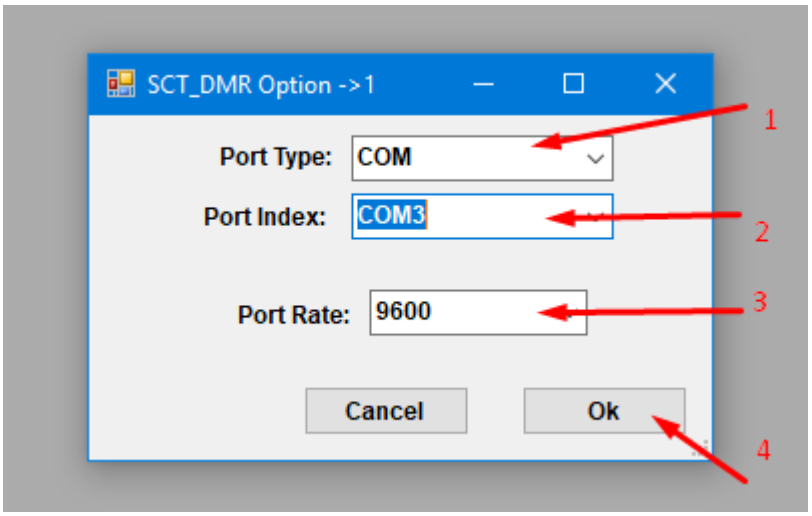

9. Переходим в меню **SCT_PORT – Flash Update**

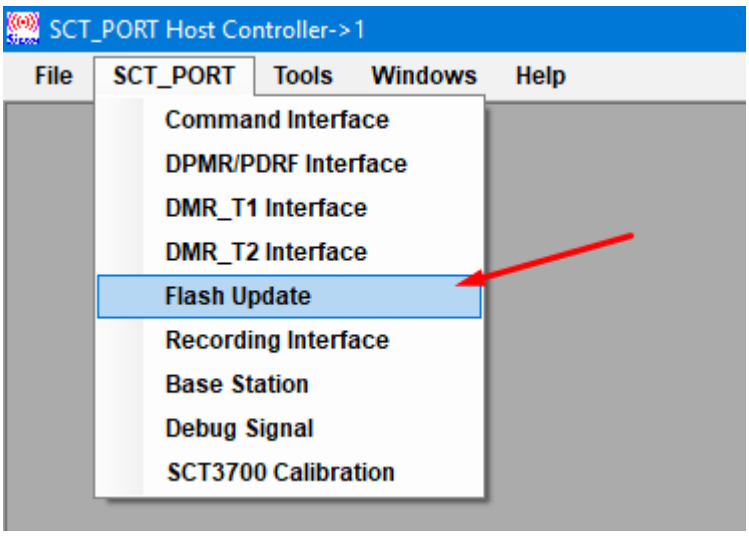

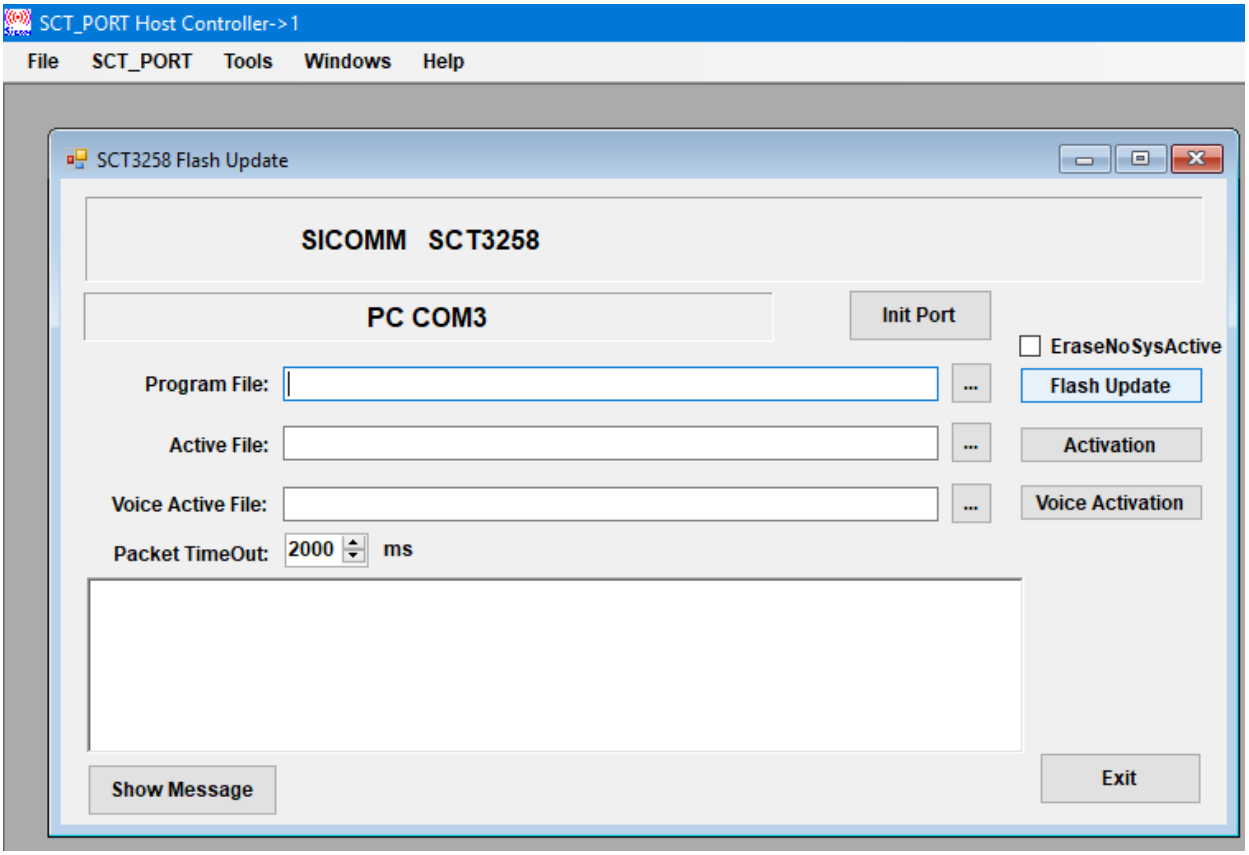

10. Жмем

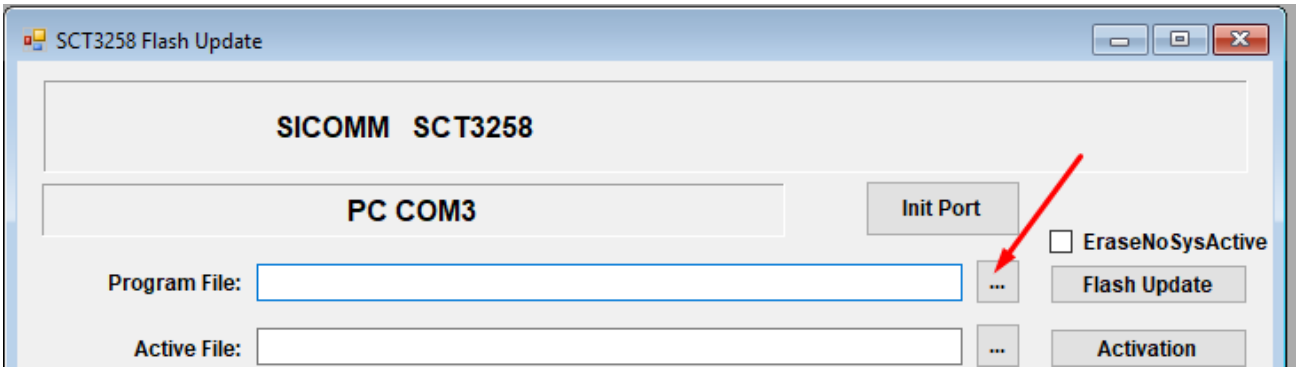

и выбираем файл с прошивкой base band:
SCT3258TD_UpdateFlash_V2_01_07BA_20190822.hex

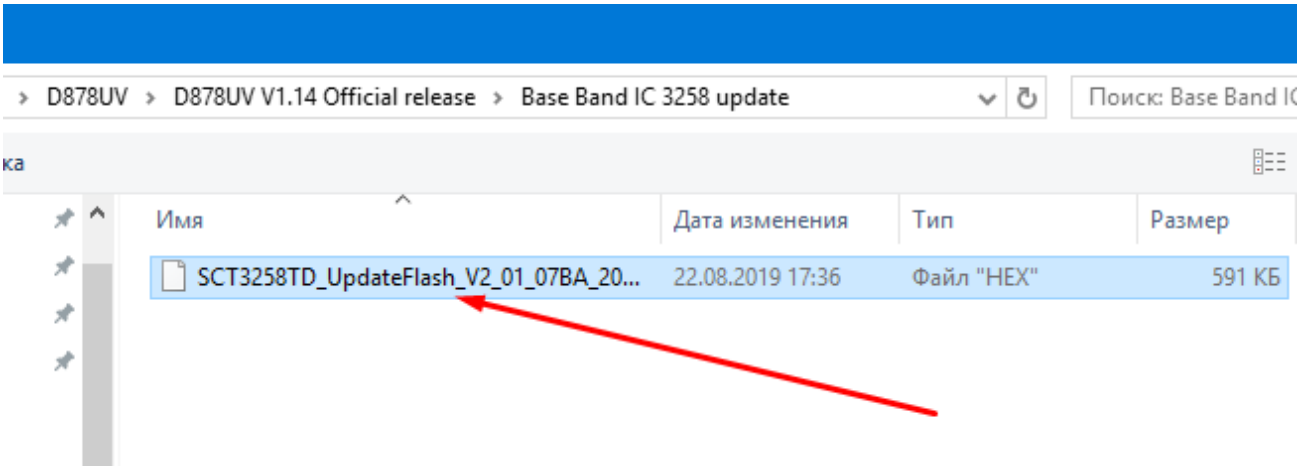

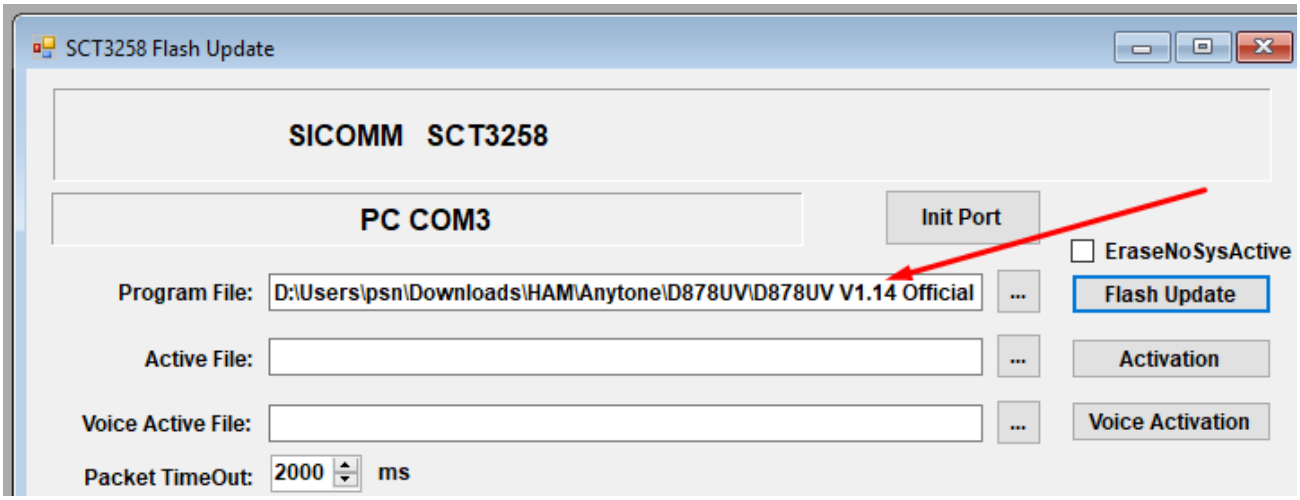

11. Инициализируем com порт и видим подтверждение успешной инициализации

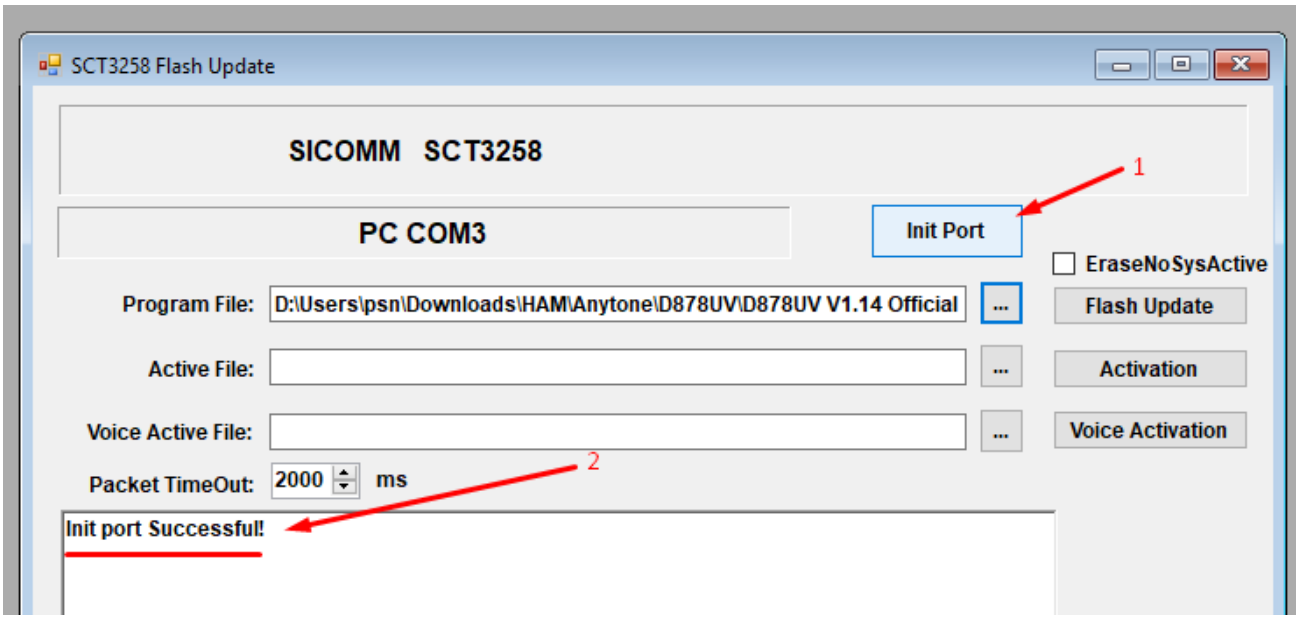

12. Кликаем **Flash Update** и ждем окончания обновления до появления надписи **DownLoad Flash Completed!**

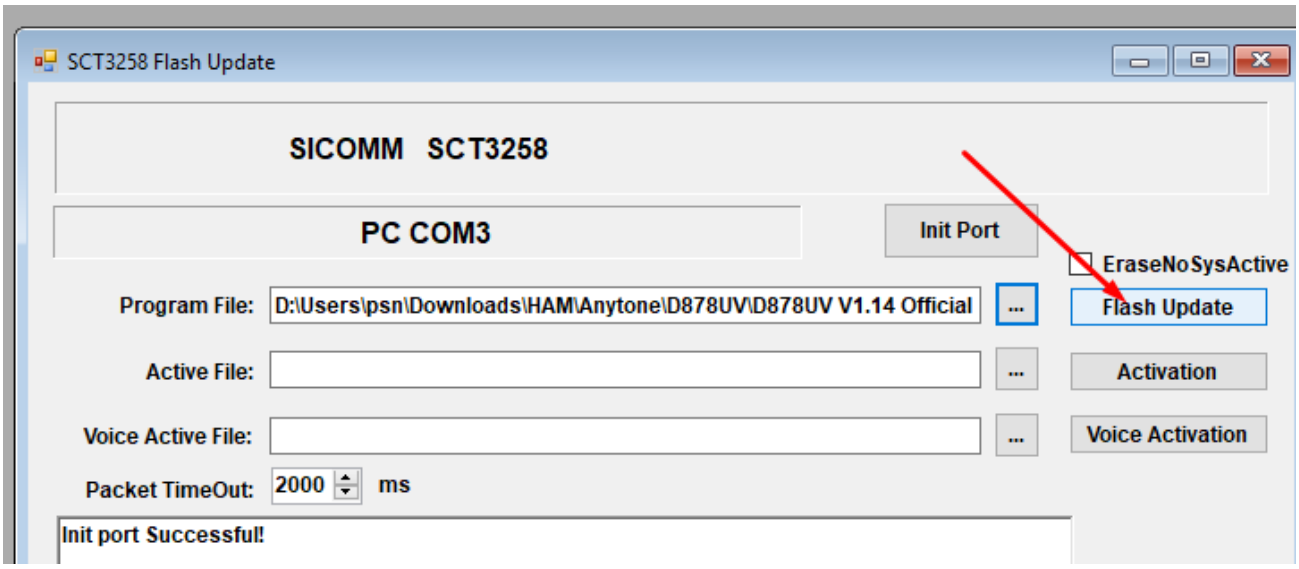

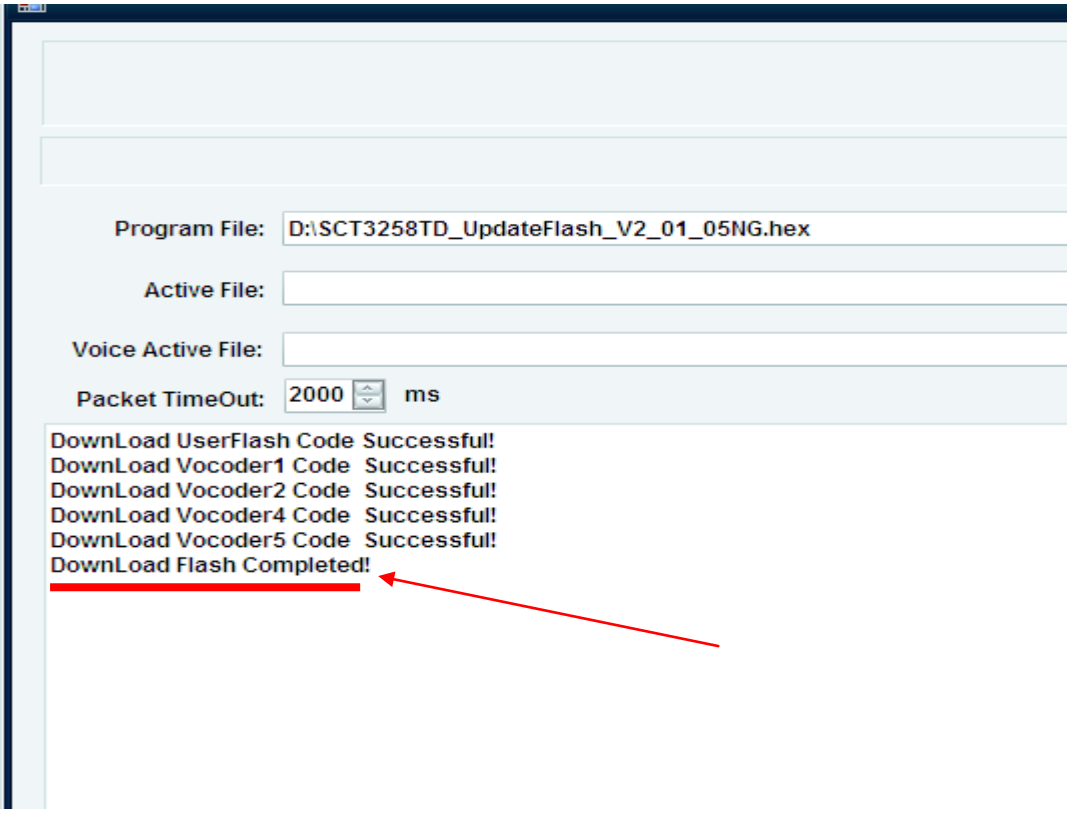

13. Отсоединяем р/станцию от компьютера, выключаем питания. Затем можно сразу сделать RESET (зажать и удерживать левую боковую кнопку PF1 и PTT и включить р/станцию).